

**CORTE TRANSVERSAL**  
ESC. 1:50

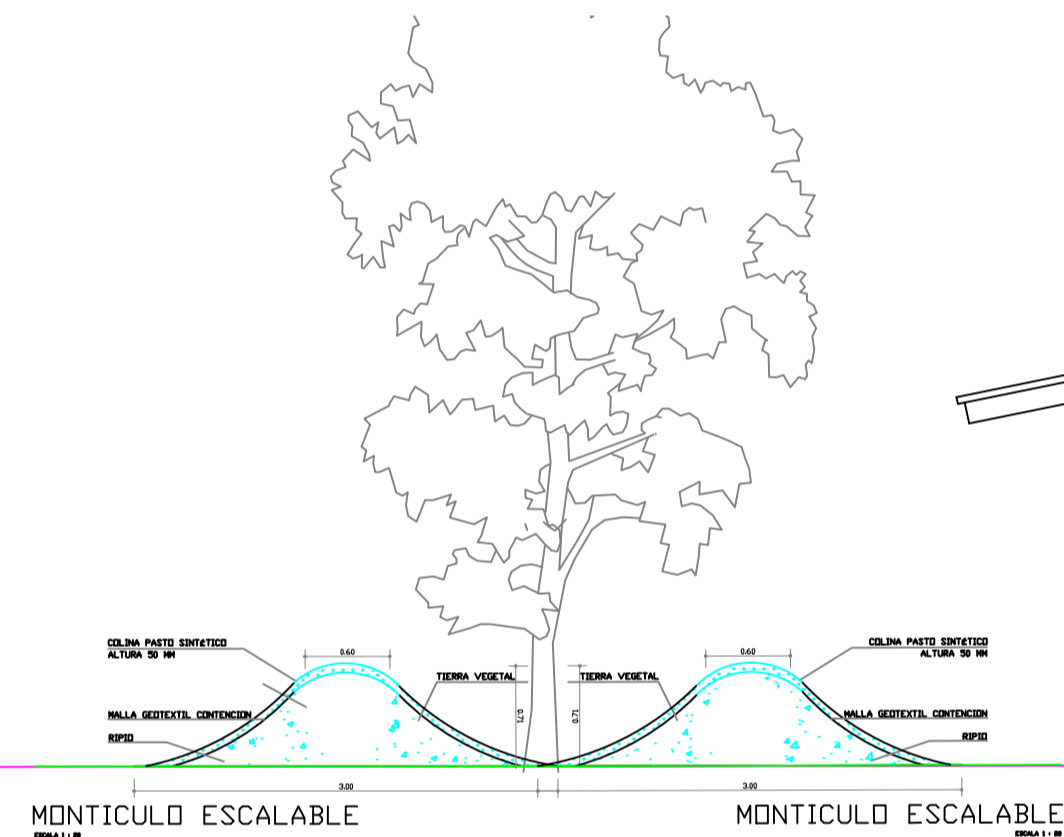

MONTICULO ESCALABLE  
ESCALA 1 : 20

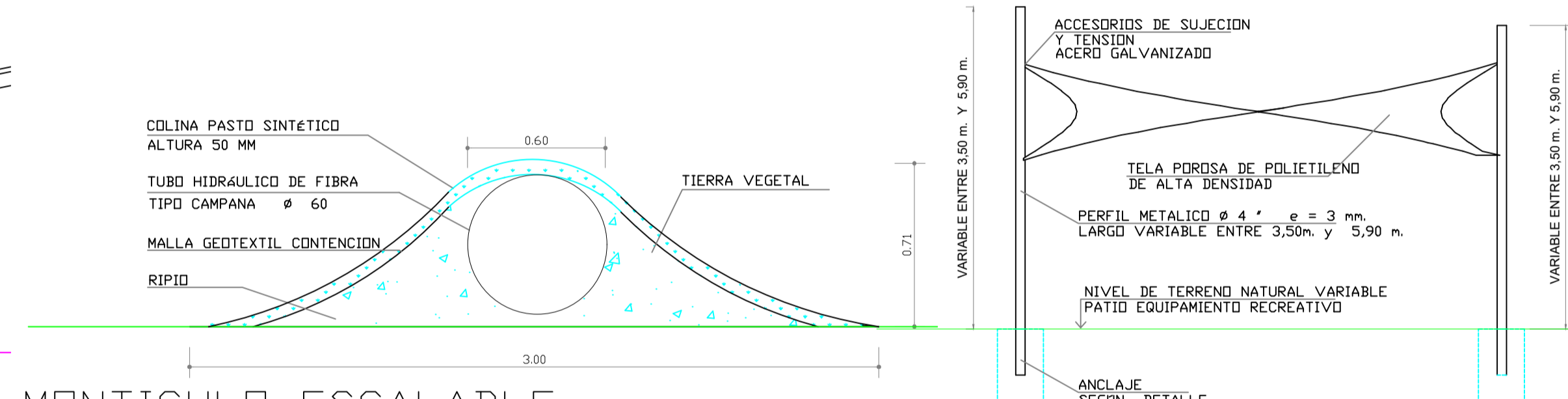

**MONTICULO ESCALABLE**  
ESCALA 1 : 20

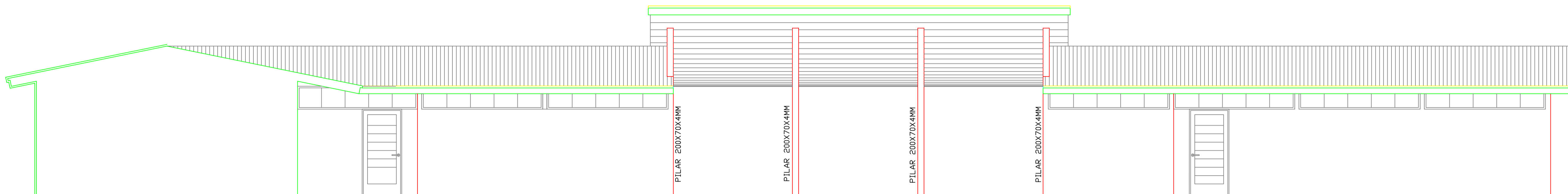

**ELEVACION SUR**

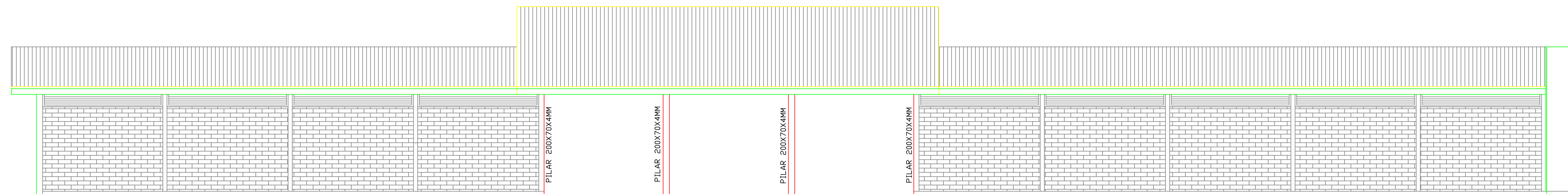

**ELEVACION NORTE**

PROYECTO:	PROGRAMA FAEP 2018 MEJORAMIENTO ESCUELA ELEUTERIORAMIREZ D - 426
UBICACION:	CALLE OVALLE N° 1810
INFORME PREVIO:	
ROL DE AVALUOS:	
PERMISO:	
SECTOR:	LAS ROSAS
COMUNA:	QUILPUE

PROPIETARIO:	MUNICIPALIDAD DE QUILPUE
RUT:	70.878.900 - 3
USUFRUCTUARIO:	CORPORACION MUNICIPALIDAD DE QUILPUE
RUT:	70.878.900-3
REPRESENTANTE LEGAL:	REINALDO ORELLANA FERNANDEZ

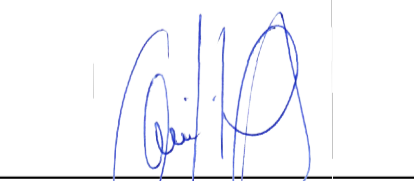
  
 ARQUITECTO JEFE DE PROYECTO E INFRAESTRUCTURA  
 CLAUDIO COFRE NAVARRO  
 ARQUITECTO DEPTO. MARCELA ZAMORA LLADOS  
 DIBUJANTE DEPTO. GABRIEL SUAREZ OLIVA

CONTENIDO LÁMINA  
 PLANTA GENERAL

LÁMINA N°  
 2  
 3  
 DEPARTAMENTO DE PROYECTOS E INFRAESTRUCTURA  
 NOVIEMBRE DE 2018  
  
 DEPARTAMENTO DE PROYECTOS E INFRAESTRUCTURA  
 BARRIO SAN VICENTE FONDO 114601